WebDiocesi

La tua diocesi sul web

Progetto Federato della CEI

WebDiocesi è il progetto federato della *Conferenza Episcopale Italiana* per la comunicazione online delle Diocesi.

L'iniziativa comprende la realizzazione, manutenzione e supporto di siti diocesani, iniziative speciali ecclesiali e siti di Regioni Ecclesiastiche, ospitati in hosting presso la server farm SEED.

La realizzazione del sito internet della Diocesi su server della CEI, attraverso il sistema Webdiocesi, permette a ciascuna diocesi di gestire un sito web di caratteristiche tecniche sia semplici che avanzate, beneficiando delle risorse e competenze dell'intera rete.

Le nuove esigenze del WEB

Mobile

Notizie sempre nuove

Semplicità di redazione (Redazione allargata)

Social

Integrazione tra strumenti differenti

Sempre più contenuti multimediali

Diamo i numeri

Webdiocesi WP online **90**

Webdiocesi WP in lavorazione **11**

Webdiocesi S2 EasyWeb **13**

Hosting **21**

PERCHÉ WordPress

- Diffusione in Italia e nel mondo su progetti di diversa complessità
- Community mondiale
- disponibilità di strumenti e supporti online (guide, blog, forum template, plugin widget);
- Semplicità d'uso e gradimento dei redattori
- architettura per tassonomie;
- amichevolezza per il SEO
- convergenza di progetti nazionali e diocesani (es. Tv2000, Convegno Firenze, nuovo SIR)

Nasce **WebDiocesi WP**: GARANZIE

WP webdiocesi è la nuova soluzione CMS in grado di garantire alle diocesi facilità d'uso e multicanalità.

WP WebDiocesi garantisce:

- Sicurezza: soluzione architetturale in grado di migliorarne le caratteristiche di sicurezza
- Stabilità: piattaforma gestita, gestione centralizzata del versioning del core e dei plug in.

Nasce **WebDiocesi WP** - offerta

WP webdiocesi offre:

- una libreria di template personalizzabili;
- moduli custom: annuario, agenda, interventi del vescovo,..
- widget e contenuti federati: liturgia e Bibbia, beweb,..
- integrazione verso iniziative e strumenti federati: SIDI, Pmap, Fiscweb;
- Formazione e assistenza

Plug-in & widget WD

- WEBDIOCESI ANNUARIO
  - ENTI – PARROCCHIE – TERRITORIO DIOCESANO
  - PERSONE
  - INCARICHI

DOCUMENTI UFFICIALI.
INTERVENTI DEL VESCOVO
AGENDA APPUNTAMENTI ED EVENTI
ORARI MESSE
WIDGET LITURGIA – SANTO – OPERE E I GIORNI

Enti - Parrocchie - Territorio Diocesano

- Enti, Aggregazioni, Parrocchie e altri organismi diocesani, possono alimentare l'annuario con una serie di dati descrittivi associati

- Tutte le informazioni sono strutturate e ricercabili.
  Per le informazioni sensibili è possibile modificare lo stato da pubblico a riservato (es. contatti).

- Il plugin «SEED Localization» consente di georeferenziare facoltativamente tutti i contenuti del sito

- Gli enti possono essere organizzati gerarchicamente, in modo da riprodurre l'organizzazione del territorio
  (In Vicariati, Foranie, Zone Pastorali o altro…)

Parrocchie e organizzazione del territorio:
http://www.diocesi.re.it/unita-pastorali-della-diocesi/

Persone

- L'annuario prevede la possibilità di inserire tutte le figure pastorali presenti in diocesi (Presbiteri, diaconi, religiosi) dei quali si deridera dare visibilità.

- Anche per le persone è possibile associare tutte le info di anagrafica e di contatto necessarie, gestendo la possibilità di rendere visibili sul sito o meno (es contatti telefonici, residenza, etc.).

- Per ogni persona è possibile definire gli incarichi presso gli enti o parrocchie. Gli incarichi saranno visibili anche nella scheda dell'ente referenziato.

Persone: http://www.diocesi.re.it/wd-annuario-persone/?wd-tipo-persone=presbitero-diocesano

Documenti ufficiali

- La documentazione ufficiale prodotta dalla diocesi (es. Lettere Pastorali, Decreti …) viene gestita tramite il plugin SEED-WebDiocesi.
- È possibile associare a ogni documento: tipologia del documento, autore (Vescovo in carica, Vescovo emerito, ufficio, altro…), altri dati.
- Grazie a questa organizzazione è possibile differenziare l'accesso ai contenuti per tipo e autore

Lettere pastorali
http://www.patriarcatovenezia.it/site/wd-tipo-doc-uff/lettera…

Documenti ufficiali Vescovo emerito: http://www.patriarcatovenezia.it/documenti…/

Interventi del Vescovo

- Webdiocesi ha anche un plugin dedicato alla pubblicazione di documenti o interventi relativi al Vescovo (ma anche ai vescovi emeriti) come ad esempio Omelie, Interviste, Catechesi, Lectio e altro.

- Questi contenuti sono già predisposti per essere arricchiti da elementi multimediali: audio, video e pdf dell'intervento

Omelie del Vescovo: http://www.gorizia.chiesacattolica.it/wd-tipo-interventi-vesc/omelia/

Appuntamenti

- Tutti gli eventi e appuntamenti diocesani possono essere gestiti tramite WebDiocesi.

- Ogni appuntamento può essere associato ad una o più categorie di appartenenza, a seconda che sia relativo ad un determinato ufficio promotore, all'Agenda del Vescovo o altro.
  Tramite queste categorie gli Appuntamenti possono essere filtrati e presentati anche per singolo ufficio.
  Contemporaneamente è possibile creare e pubblicare l'Agenda del Vescovo.
- Gli appuntamenti possono essere visualizzati tramite calendario.
- Gli appuntamenti possono essere georeferenziati e corredati da una mappa.

Appuntamenti : http://www.gorizia.chiesacattolica.it/wd-appuntamenti/ Calendario: http://www.diocesidicremona.it/

Pagine uffici

- Per gli uffici diocesani è possibile predisporre un sito integrato nel portale diocesano. Questi siti sono integrati con la navigazione del portale diocesano, mantenendone l'unitarietà.

- Contemporaneamente gli uffici potranno gestire un proprio menu e proprie notizie, documenti ed eventi.

- Per gli eventi è possibile segnalarli agli altri siti degli uffici o allo stesso portale diocesano, che potranno condividerli e visualizzarli nel proprio calendario.
  Analogamente ogni sito di ufficio riceverà le segnalazioni dagli altri uffici o dal portale diocesano e potrà decidere se integrarli nel proprio calendario.

Mini sito Ufficio: http://www.patriarcatovenezia.it/Evangelizzazione-e-Catechesi/

Pagina Ufficio: http://www.gorizia.chiesacattolica.it/curia/uffici/ufficio-amministrativo/

Plug-in & widget WD – in lavorazione

In corso di realizzazione

NEWS DA CHIESACATTOLICA
BACHECA UFFICI CEI
SETTIMANALE DIOCESANO
WIDGET MEDIA CEI
WIDGET BEWEB

E inoltre….

Progetti già avviati

vedi
http://www.webdiocesi.it/category/diocesi-su-web/

Come passiamo a **WebDiocesi WP**?

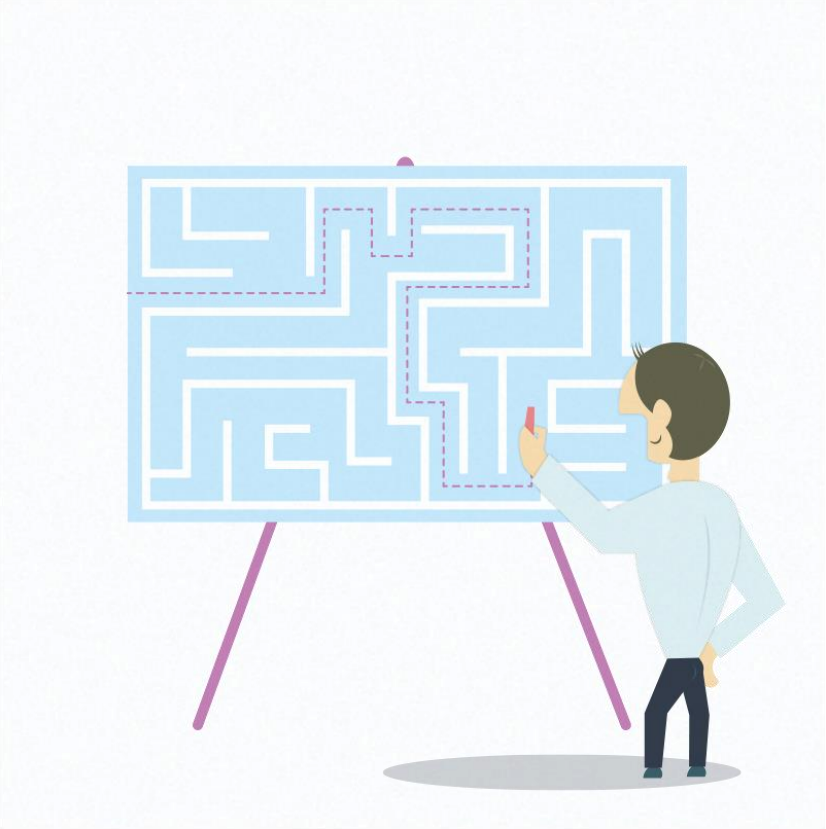

Una buona progettazione:

Brainstorming

- Cosa vogliamo comunicare?
- A chi volgiamo rivolgerci?
- In quanti siamo?

Condividiamo un documento
Brief_webdiocesi.docx

Progettazione → wireframe
Grafica → produzione e approvazione della grafica (Mobile first!!!)
Attivazione Tema e import da s2ew o da altri CMS (se esistono gli export!)

Wireframing

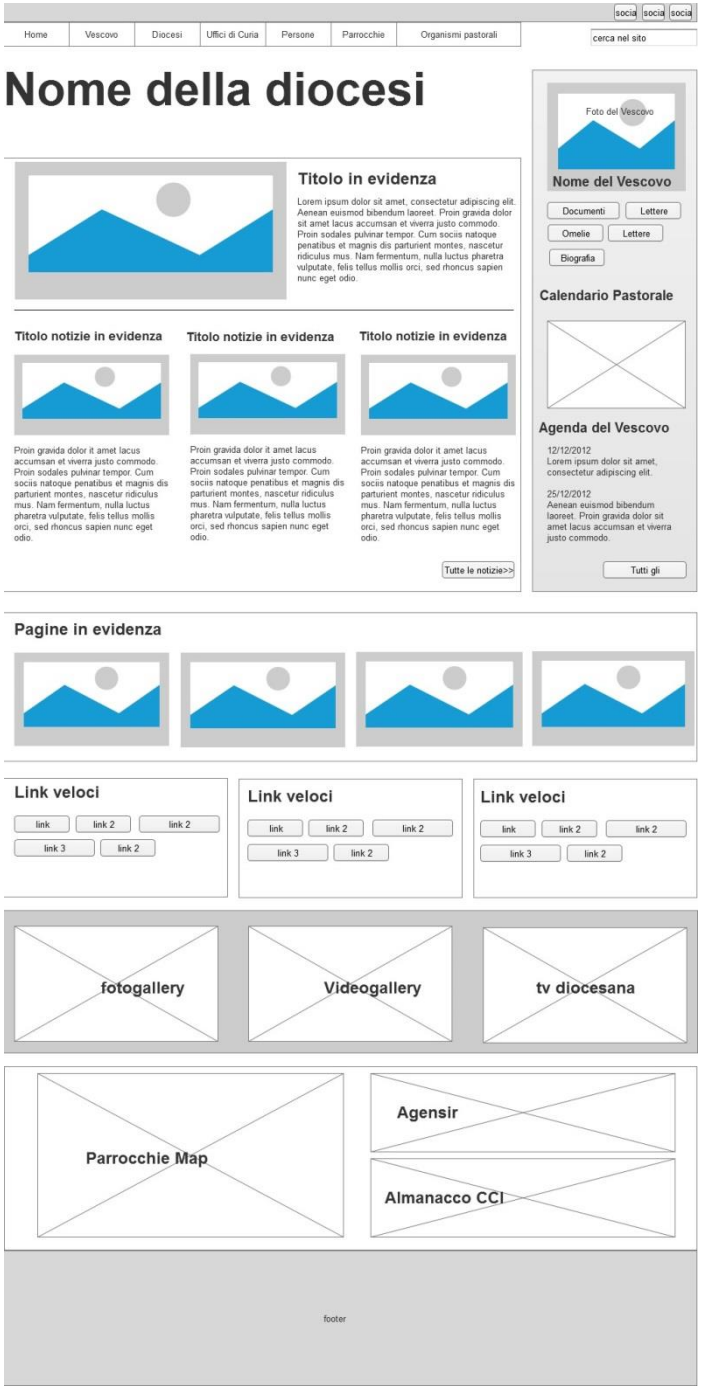

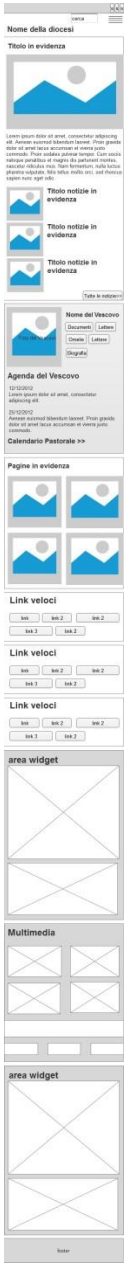

Import dal vecchio sito

Da s2

Definire una mappa dei contenuti da importare
Se l'architettura informativa del nuovo sito è diversa, definire anche dove si ricollocano le informazioni

Da altri CMS
E' possibile se verranno forniti gli export delle info.

E dopo la pubblicazione?

HelpDesk

webdiocesi@chiesacattolica.it
Numero verde
tel. 848 580167 (*addebito ripartito*)
tel. 075 5866288 (*chiamate da cellulare*)

Perché passare a **WebDiocesi WP**

Perché ***WebDiocesi*** è:

- Semplice
- Veloce
- Sicuro e stabile
- Sempre nuovo
  (si arricchisce di strumenti e temi sempre nuovi)

- È una community
- Assistenza